

อยู่ในระหว่างดำเนินการ

รายละเอียดงบประมาณลงทุนคงเหลือ (โรงพยาบาลสำโรง)

ณ วันที่ 31 สิงหาคม 2562

ปีงบประมาณ	รายการ	จำนวนเงินที่ได้รับโอน	จำนวนเงินที่จ่าย	ผลต่าง	คงเหลือตั้งแต่ต้นปี	ว/ด/ปที่จ่าย	หมายเหตุ
28/3/60	รับดอกเบี้ยเงินฝากธนาคาร	3,927.38			3,927.38		
23/9/60	รับดอกเบี้ยเงินฝากธนาคาร	5,143.36			9,070.74		
31/10/60	รับจัดสรรงวดที่1/61	2,721,337.06			2,730,407.80		
	เครื่องซักผ้าแบบอุตสาหกรรมขนาด125 ปอนด์	760,000.00	407,000.00	353,000.00	2,323,407.80	28/12/61	ทำสัญญา
	ซ่อมแซมหลังคาฝ้าเพดานและทาสีอาคารพ.10เตียงแบบเลขที่5318	642,337.06	406,231.00	236,106.06	1,917,176.80	10/7/62	BOQ
	หัวกรอเร็ว aerotor	120,000.00	120,000.00	-	1,797,176.80	17/5/61	
	ซ่อมแซมระบบไฟฟ้าห้องอุบัติเหตุฉุกเฉิน	100,000.00	100,000.00	-	1,697,176.80	26/7/62	BOQ
	เครื่องวัดความดันโลหิตดิจิตอล(กลุ่มเวชฯ)	10,000.00	10,000.00	-	1,687,176.80	18/5/61	
	รับจัดสรรระดับจังหวัด 20 %	3,279,900.00			4,967,076.80		
	รับจัดสรรระดับเขต 10%	247,500.00			5,214,576.80		
	ปรับปรุงซ่อมแซมรั้วหน้ารพ.ความยาว165เมตร	247,500.00	245,000.00	2,500.00	4,969,576.80	29/3/61	
	รถพยาบาล(รถตู้)ปริมาตรกระบอกลูบไม่ต่ำกว่า2,400ซีซี	2,000,000.00	1,995,000.00	5,000.00	2,974,576.80	22/10/61	-
	รถยนต์บรรทุก(ดีเซล)ปริมาตรกระบอกลูบไม่ต่ำกว่า2,400ซี	787,000.00	785,000.00	2,000.00	2,189,576.80	17/7/61	
	ซ่อมผิวจราจรถนนภายในรพ.เป็นผิวทางลาดยางหนา5ซม.	132,000.00	132,000.00	-	2,057,576.80	23/5/61	
30-ม.ค.-61	โอนให้รพ.สต.งวด1/61		1,089,000.00		968,576.80		
	โอนให้รพ.สต.งวด1/61		360,900.00		607,676.80		
31/3/61	รับดอกเบี้ยเงินฝากธนาคาร	9,012.13			616,688.93		
30/9/61	รับดอกเบี้ยเงินฝากธนาคาร	9,085.75			625,774.68		
31/10/61	รับจัดสรรงวดที่1/62 70% แม่ข่าย	1,755,203.91			2,380,978.59		
28/11/61	รับจัดสรรงวดที่1/62 70% ลูกข่าย	865,167.73	865,167.73		2,380,978.59	3/12/61	
28/11/61	รับจัดสรร10%เขต	245,000.00			2,625,978.59		
26/12/61	รับจัดสรรงวดที่1/62 20% แม่ข่าย	1,240,000.00			3,865,978.59		
26/12/61	รับจัดสรรงวดที่1/62 20% ลูกข่าย	105,650.00	105,650.00		3,865,978.59	29/1/62	
	ซ่อมแซมโรงเรือนพักขยะมูลฝอย ขนาด10*3ม. ทดแทนเดิม	180,000.00			3,865,978.59		
	เครื่องวัดความดันโลหิตแบบลือลาก	96,000.00	96,000.00	-	3,769,978.59	22/3/62	
	เครื่องวัดความดันโลหิตแบบตั้งโต๊ะ พับได้	60,000.00	25,200.00	34,800.00	3,744,778.59	26/2/62	
	เครื่องตรวจสมรรถภาพทางตาในครรภ์	150,000.00	150,000.00	-	3,594,778.59	17/5/62	
	รถเข็นยา (คลั่งยา)	5,000.00	1,800.00	3,200.00	3,592,978.59	31/1/62	
	เครื่องจำกัดเกลือและตัดเนื้อเยื่อด้วยไฟฟ้าขนาดไม่น้อยกว่า60วัตต์	165,000.00	70,000.00	95,000.00	3,522,978.59	22/3/62	
	เตียงผู้ป่วยฉุกเฉิน	90,000.00	80,000.00	10,000.00	3,442,978.59	29/5/62	
	เครื่องปั๊มลม (ทันตกรรม) เปลี่ยนเป็นเตียงฉุกเฉิน	40,000.00	40,000.00	-	3,402,978.59	29/5/62	
	ซ่อมแซมกันสาดอาคารบริการทันตกรรม(แบบกำหนดเอง)	50,000.00	50,000.00	-	3,352,978.59	29/1/62	
	ปรับปรุงระบบผลิตน้ำดื่มด้วยระบบRO(Reverse Osmosis)	79,000.00	79,000.00		3,273,978.59	2/4/62	
	เครื่องอบแห้งเครื่องมือทางการแพทย์และสายยาง(Hot Air Owen)	90,000.00	90,000.00	-	3,183,978.59	5/6/62	
	ชุดช่วยหายใจชนิดใช้มือบีบสำหรับผู้ใหญ่(Ambu Bag)	40,000.00	32,000.00	8,000.00	3,151,978.59	22/3/62	
	ซ่อมแซมสีอาคารโรงพยาบาล10เตียงแบบเลขที่5318	100,000.00		100,000.00	3,151,978.59		
	รถเข็นชนิดนั่ง	20,700.00	20,700.00	-	3,131,278.59	22/3/62	
	ซ่อมแซมระบบดักฝุ่นเครื่องซักผ้า	65,000.00	65,000.00	-	3,066,278.59	24/5/62	
	รถเข็นจ่ายยาหอผู้ป่วย	108,000.00	71,800.00	36,200.00	2,994,478.59	22/3/62	

ปีงบประมาณ	รายการ	จำนวนเงินที่ได้รับโอน	จำนวนเงินที่จ่าย	ผลต่าง	คงเหลือตั้งแต่ต้นปี	ว/ด/ปที่จ่าย	หมายเหตุ
	เครื่องซักผ้าแบบ2ถัง ขนาด 10กก.	9,000.00	7,900.00	1,100.00	2,986,578.59	23/1/62	
	เครื่องส่องหู	100,000.00	51,000.00	49,000.00	2,935,578.59	26/2/62	
	เก้าอี้สำหรับบริการผู้ป่วย	24,000.00	24,000.00	-	2,911,578.59	23/1/62	
	เครื่องซีลถุงเครื่องมือแพทย์สุญญากาศ	39,000.00	26,500.00	12,500.00	2,885,078.59	20/3/62	
	หัวกรอชำ	75,000.00	75,000.00	-	2,810,078.59	23/4/62	
	ซ่อมแซมป้ายชื่อโรงพยาบาลติดไฟส่องสว่างริมทางหลวง(ทดแทนของเดิม ตามแบบที่กำหนด)	100,503.91	100,000.00	503.91	2,710,078.59	17/5/62	
	ซ่อมแซมประตูน้ำ และระบบถังกรองทราย ในระบบประปา	45,000.00	45,000.00	-	2,665,078.59	3/1/62	
	เตียงตรวจโรคทั่วไปพร้อมม้าขึ้นเตียง(หัวเตียงปรับระดับได้)	24,000.00	22,500.00	1,500.00	2,642,578.59	20/3/62	
	เครื่องซักผ้าแบบอุตสาหกรรมขนาด50 ปอนด์	245,000.00	245,000.00	-	2,397,578.59	1/4/62	10%เขต
	เครื่องอบผ้าขนาด200ปอนด์ พร้อมติดตั้ง	430,000.00	430,000.00	-	1,967,578.59	10/5/62	20%สสจ
	เครื่องตรวจติดตามสัญญาณชีพพร้อมการสื่อสารและส่ง(เปลี่ยนเป็นเตียงฟาวเวอร์)11เตียง	220,000.00		220,000.00	1,967,578.59		20%สสจ
	ยูนิตทำฟัน	460,000.00	459,000.00	1,000.00	1,508,578.59	17/6/62	20%สสจ
	เครื่องคอมพิวเตอร์แม่ข่าย แบบที่1	130,000.00	115,000.00	15,000.00	1,393,578.59	21/2/62	20%สสจ
31/3/62	รับดอกเบี้ยเงินฝากธนาคาร	7,473.55			1,401,052.14		
					1,401,052.14		

Workflow วิธีเฉพาะเจาะจง

ยกเว้น กรณีซื้อ/จ้างตาม ม. 56 (2) (ข) (ง) หรือ (ฉ)
ไม่ต้องจัดทำแผน (พรบ. มาตรา 11)

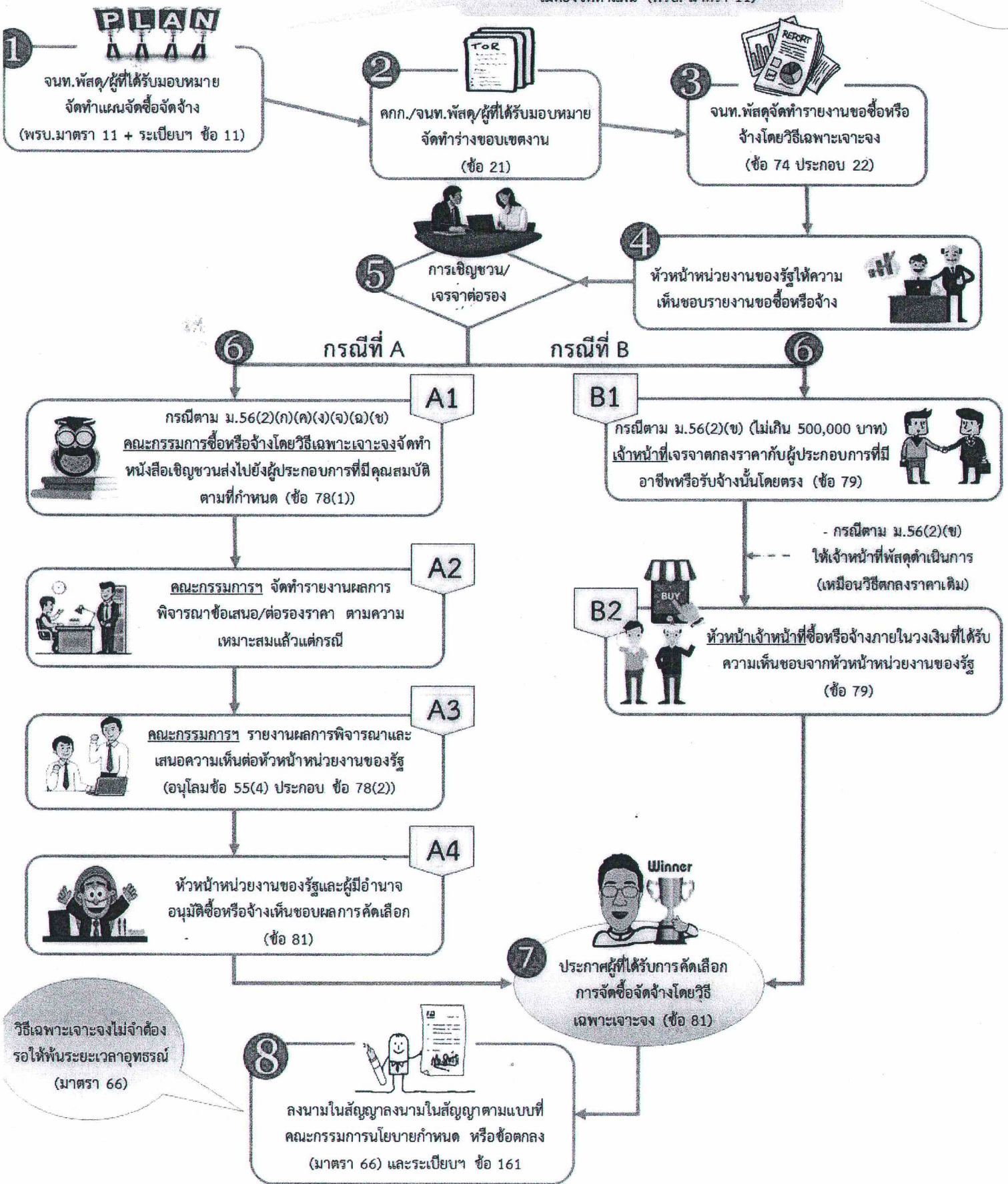

วิธีเฉพาะเจาะจงไม่จำเป็นต้องรอให้พ้นระยะเวลาอุทธรณ์ (มาตรา 66)

คณะทำงานทีมเครือข่ายพัสดุ “เพื่อนช่วยเพื่อน” ประจำศูนย์การจัดซื้อจัดจ้างภาครัฐจังหวัดภูเก็ต

Workflow วิธี e-bidding

